

ESPECIFICACIONES

Dimensión	Medidas	Británicas
Máx. Altura de trabajo A	19.00m	62ft 4in
Máx. Altura de la plataforma B	17.00m	55ft 9in
Longitud total C	4.46m	14ft 8in
Ancho total D	2.29m	7ft 6in
Altura total (rieles hacia arriba) E	3.60m	11ft 10in
Altura total (rieles hacia abajo) F	2.75m	9ft
Tamaño de la plataforma (largo×ancho)	4.06m×2.00m	13ft 4in×6ft 7in
Tamaño de la extensión de la plataforma G	2.00m	6ft 7in
Distancia al suelo	0.40m	1ft 4in
Distancia entre ejes H	2.85m	9ft 4in
Radio de giro (interior/exterior)	1.00m/3.20m	3ft 3in/10ft 6in
Neumáticos	33×12-20	33×12-20

Rendimiento		
Carga de trabajo segura	680kg	1499lb
Carga de trabajo segura sobre la extensión	680kg	1499lb
Máx. Pasajeros(interos / exteriores)	4/4	4/4
Capacidad de nivelación	40%	40%
Velocidad de desplazamiento (estibado)	4.5km/h	2.80mph
Velocidad de desplazamiento (elevado)	0.6km/h	0.37mph
Máx. Pendiente de trabajo	X-2°/Y-3°	X-2°/Y-3°
Velocidad hacia arriba / abajo	70/70sec	70/70sec

Peso		
Peso total	10710kg	23611lb

Alimentación		
Diesel Motor diésel	36.4kW/2600rpm	36.4kW/2600rpm
Tanque de diésel	100L	26gal
Tanque hidráulico	135L	35gal



Motor diésel

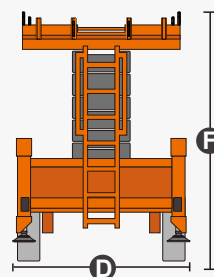
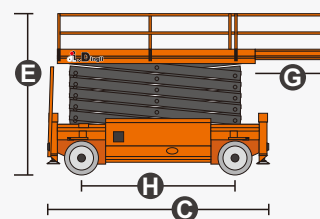
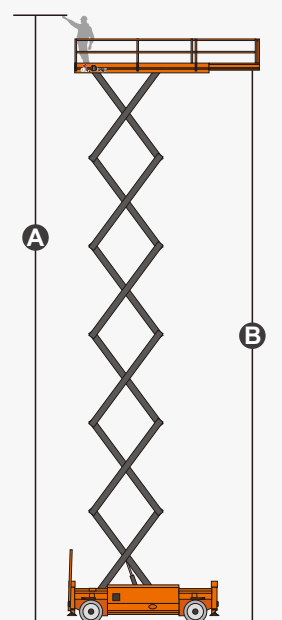

CARACTERÍSTICAS

Artículos estándar

- Controles de proporcionales
- Puerta de autobloqueo en la plataforma
- Indicador de carga
- Tracción en las cuatro ruedas
- Dirección en las cuatro ruedas
- Frenos en las cuatro ruedas
- Sistema de descenso de peso propio
- Válvula de retención del cilindro
- Sistema de diagnóstico integrado
- Alarma de inclinación
- Alarma de movimiento
- Claxon
- Horómetro
- Sistema de enfriamiento por aceite hidráulico
- Sistema de protección de carga
- Luz LED parpadeante
- Barandillas plegables
- Habilitación de la unidad
- Plataforma de extensión automática de plataforma unidireccional
- Liberación manual del freno
- Punto de fijación de la cuerda
- Puntos de amarre y elevación
- Estabilizadores hidráulicos de nivelación automática
- Protección antirreinicio del motor
- Bomba de emergencia
- Botón de parada de emergencia
- Sistema de detección de carga de la plataforma
- Manejable a toda altura

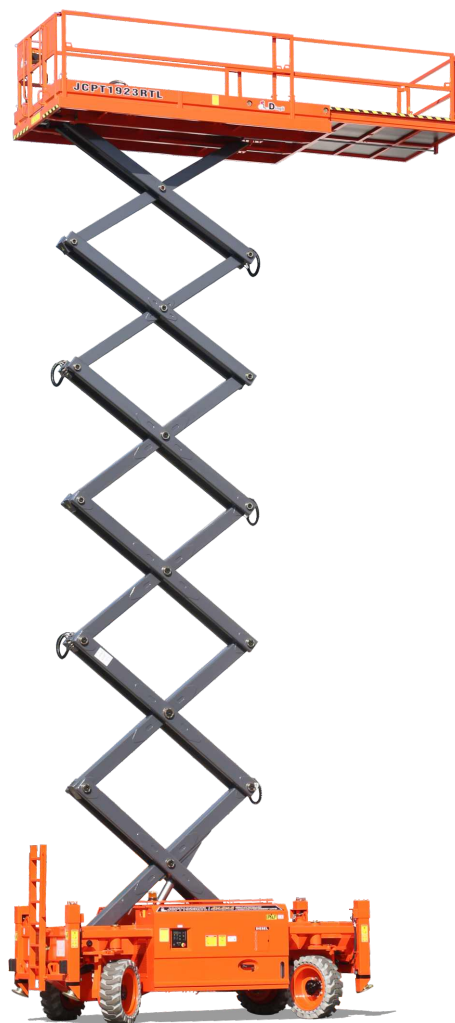

ZHEJIANG DINGLI MACHINERY CO., LTD.

Address: No.188 Qihang Road, Deqing, Zhejiang P.R.C 313219

Telephone: +86(572)8681688

E-Mail: export@cndingli.com

<https://en.cndingli.com>

Due to continuous technology updates, technical parameters are subject to change without notice. This picture book is for reference only, the actual product shall prevail. The copyright is owned by zhejiang dingli, any content may not be copied for any purpose without written permission.

2025-03

